

消防安全檢查表



請就以下問題回答「是」或「否」。

廚房及煮食安全



是	否	
<input type="checkbox"/>	<input type="checkbox"/>	當您使用煮食爐煮飯時，您會在廚房裡逗留嗎？
<input type="checkbox"/>	<input type="checkbox"/>	為了煎鍋不被撞掉或翻倒，您會讓鍋柄朝內嗎？
<input type="checkbox"/>	<input type="checkbox"/>	您是否確保廚房毛巾、鍋架和其他易燃物品放在遠離煮食爐的地方？
<input type="checkbox"/>	<input type="checkbox"/>	您家有配備滅火筒嗎？是否放置在伸手可及的地方？

暖爐設備安全



是	否	
<input type="checkbox"/>	<input type="checkbox"/>	您是否定期清潔和維護所有室內外暖爐、壁爐、火坑或木材火爐？
<input type="checkbox"/>	<input type="checkbox"/>	您是否會把暖爐放在遠離易燃物品約一米遠的地方，譬如傢俬、窗簾和紙張？
<input type="checkbox"/>	<input type="checkbox"/>	您的暖爐、壁爐或木材火爐有堅固的屏風來阻隔火花嗎？

煙霧感應器



是	否	
<input type="checkbox"/>	<input type="checkbox"/>	您家有安裝煙霧感應器嗎？是否在每層樓的走廊、睡房和所有睡眠區以外的地方都安裝了煙霧感應器？
<input type="checkbox"/>	<input type="checkbox"/>	您家的煙霧感應器是否運作如常？有否每周對煙霧感應器進行檢測，以確保它們正常運作？
<input type="checkbox"/>	<input type="checkbox"/>	您是否會每六個月更換一次煙霧感應器的電池？
<input type="checkbox"/>	<input type="checkbox"/>	您是否已更換至少使用了 5-10 年的煙霧感應器？

更多消防安全



是	否	
<input type="checkbox"/>	<input type="checkbox"/>	您的家庭會否定期在白天和夜晚進行火災逃生演習？
<input type="checkbox"/>	<input type="checkbox"/>	把煙頭或雪茄煙頭扔進垃圾桶前，您會否用水將其浸濕？
<input type="checkbox"/>	<input type="checkbox"/>	您是否不會讓燃燒的蠟燭無人看管？
<input type="checkbox"/>	<input type="checkbox"/>	您是否沒有讓插頭、延長線和拖板使用太多電器？
<input type="checkbox"/>	<input type="checkbox"/>	您是否會檢查所有電線和線圈有否損壞，以及對所有未被使用的插座加上安全保護蓋？
<input type="checkbox"/>	<input type="checkbox"/>	您是否在每層樓都放置了滅火筒，並放在了伸手可及的地方？
<input type="checkbox"/>	<input type="checkbox"/>	您是否小心地在防火容器中燃燒藥物並按照消防安全規程將火撲滅？

如果您對以上任何問題的回答為「否」，那麼您的家居可能正處於危險當中。

訪問 KiddeCanada.com 或 NFPA.org 了解更多有關消防安全和預防火警的資訊。



Kidde 致力於為每個人提供全天候的保護，訪問 causeforalarm.org/Canada 了解更多相關資訊。





因為家中沒有安裝有效的煙霧感應器而引發家居火警並導致死亡的事件佔五分之三。*主要原因是由於電池沒電或遺失，或者設備從未更換過並已經過期。煙霧感應器與任何家庭電器一樣，都應及時更換和維修。

請採取以下措施以保護您的家人：

- 您需要在家中的每層（包括地庫）、走廊以及每個睡眠區的內外都安裝有效的**煙霧感應器**或探測器。
- **智能WIFI煙霧感應器**能連接家中所有的警報設備。當一個警報響起時，其他的警報都會響起。因此，當樓上警報響了，樓下亦會聽到。
- **每週進行警報測試**。每週測試一次報警鈴。操作很簡單，通常只需要按下機面上的測試按鈕。如有任何疑問，請查閱說明書或在網上搜索您的報警器生產商。
- 每 5 到 10 年**更換一次煙霧感應器**。
- **當警報響起時**，切勿留在室內。在室外等候，並撥打 9-1-1。

如何保護您的家

訪問KiddeCanada.com 或 NFPA.org了解更多有關消防安全和預防火警的資訊。

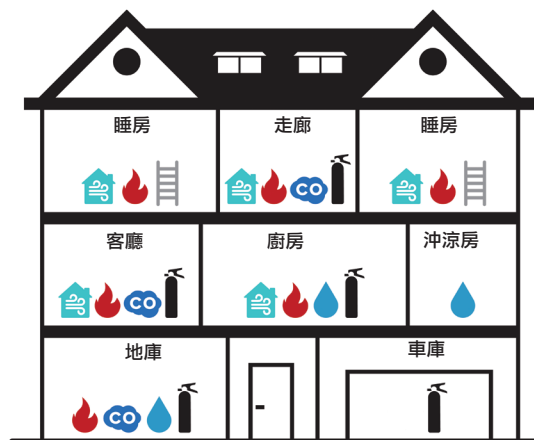

危害類型

- 室內空氣質量監測儀
- 煙霧感應器
- 一氧化碳警報器
- 漏水+冷凍探測器
- 滅火筒
- 逃生梯



Kidde 致力於為每個人提供全天候的保護，訪問 causeforalarm.org/Canada 了解更多相關資訊。





和您的家人制定一個逃生計劃

一旦房屋著火，您可能只有 2 分鐘或更少的時間逃生。*根據紅十字會的數據，只有 6% 的家庭有制定火警逃生計劃。

- 當制定逃生計劃時，謹記以下「2」重點：
 - 時刻記住每間房的2 個逃生方法
 - 每年練習 2 次
 - 每天練習 2 次，分別是白天和夜晚
- 確保有人會在逃生時為兒童和行動不便或有健康問題的人士提供協助
- 確保樓上的房間有逃生梯
- 逃離現場，留在室外：謹記，當警報響起時，到室外等待救援
- 立即致電 9-1-1 或當地緊急服務部門：確保家中每個人都知道如何撥打

第二個逃生出口通常是窗戶

如果臥室門的另一側著火，兩層和三層的逃生梯可為成人和兒童提供快速安全的逃生方式。



還有您永遠的朋友

讓每位家人都能識別出煙霧或一氧化碳報警器的聲響，並知道如何報警：撤離到室外並撥打 9-1-1！

您甚至可以訓練您的小狗對響起的警報聲作出相對的反應。

訪問 KiddeCanada.com 或 NFPA.org 了解更多有關消防安全和預防火警的資訊。



Kidde 致力於為每個人提供全天候的保護，訪問 causeforalarm.org/Canada 了解更多相關資訊。



一項全國性調查結果顯示，只有三分之二(66%)的加拿大家庭擁有有效的滅火筒。把滅火筒放在伸手可及的地方以確保您和家人的安全。以下是一些貼士：

- 在**確保**以下情況後才使用滅火筒：
 - 家中的所有人都已經撤離
 - 已通知消防部門
 - 在使用滅火筒的人身後有一個清晰可見的出口
- 在廚房、客廳和洗衣房等容易發生火災的房間，將滅火筒放在**伸手可及**的地方。
- 在睡房裡放置一個滅火筒，以防您需要**開關安全通道**。近一半的致命火災發生在人們還在夢鄉的深夜和清晨時份。
- 選擇一個**多功能**滅火筒，足夠撲滅細火的尺寸，但又不會因太重而難以操作。
- **學習**正確使用滅火筒



如何使用滅火筒

滅火筒很容易使用，只要記住拔、瞄、按、掃四字口訣 (PASS)。



P 拔出 (Pull) 安全鎖針。握住瓶身使其直立。



A 瞄准 (Aim) 火源底。



S 按下 (Squeeze) 操作杆。



S 左右橫向掃射 (Sweep)。

訪問 KiddeCanada.com 或 NFPA.org 了解更多有關消防安全和預防火警的資訊。



Kidde 致力於為每個人提供全天候的保護，訪問 causeforalarm.org/Canada 了解更多相關資訊。



讓安全變得簡單

一氧化碳安全小貼士



一氧化碳(CO)是導致北美眾多意外中毒死亡的主要原因。使用一氧化碳警報器能有效防止同樣的死亡事件發生。學習如何在您的家庭中預防一氧化碳中毒，以及如何發現徵兆以避免悲劇發生。

什麼是一氧化碳(CO)?

一氧化碳是一種無色、無嗅和無味的有毒氣體，因使用燃料燃燒器具而產生，如煮食爐、焗爐、乾衣機、熱水器、加熱器、壁爐、木炭或燃氣烤爐和柴燒爐。

如果設備發生故障或安裝不當，一氧化碳會倒灌入屋，一達到危險水平會迅速造成傷害或死亡。

一氧化碳中毒的癥狀是什麼?



最初的癥狀與流感相似但不會發燒，有機會引起頭暈、嚴重頭痛、噁心、嗜睡、疲勞或虛弱和神智不清。

無嗅、無味、無色的一氧化碳通常被稱為「無聲殺手」。事實上，它的癥狀經常被誤診，因此許多人中毒而不自知。

保護您的家人

您能做的.....

- 在家裡的每一層和睡覺的地方附近安裝至少一個由電池供電、並附帶備用電池的一氧化碳警報器或交流電源供應器。
- 聘請有執照的專業人員每年為您家的供暖系統和其他燃燒燃料的電器進行檢查。
- 正確安裝燃油設備，並按照製造商的說明操作。
- 每年清潔所有壁爐、火坑或木爐，並清除動物巢穴、樹葉和殘留物。
- 不要堵塞或用物件封死熱水器、爐灶和乾衣機的排氣管或管道。
- 不要把您未熄匙的車停在附屬車庫或車棚里。
- 注意不要使用燃料燃燒器具，如焗爐或火爐來為屋企取暖。
- 不要在室內使用木炭或煤氣烤爐，也不要靠近窗戶的室外使

用，因為一氧化碳煙霧可能會從窗戶滲入室內。

- 每週檢測家中所有的一氧化碳警報器。這些設備是否使用最精確的感測技術?它們需要更換新電池嗎?
- 每五年更換一次一氧化碳報警器，以確保使用的是擁有最新技術的設備。
- 在停電期間，不要在室內使用發電機或烤爐。



訪問KiddeCanada.com 或NFPA.org了解更多有關消防安全和預防火警的資訊。



Kidde 致力於為每個人提供全天候的保護，訪問 causeforalarm.org/Canada 了解更多相關資訊。





如何制定 家居消防安全計劃

- 繪製一張您家的地圖, 指出所有門窗。
- 巡視並為每個房間尋找兩條逃生路線。
- 所有門窗應能輕鬆打開, 讓你能夠利用它們逃離到室外。
- 確保您的家已裝置煙霧感應器, 按下測試按鈕以確保每個警報器均正常運作。
- 在您屋前選一個位置做集合點, 大家應在集合點集合。
- 確保從街上可以看到您的房屋或大樓號碼。
- 與家中的每個人討論您的計劃。
- 確保家中的每個人都知道如何撥打 911 或當地的緊急電話號碼。
- 進行您的家庭消防演習!
- 使用提供的網格制定您的家庭火災逃生計劃。

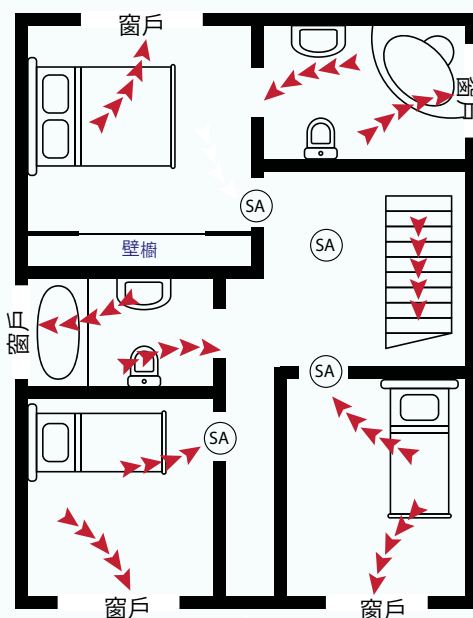
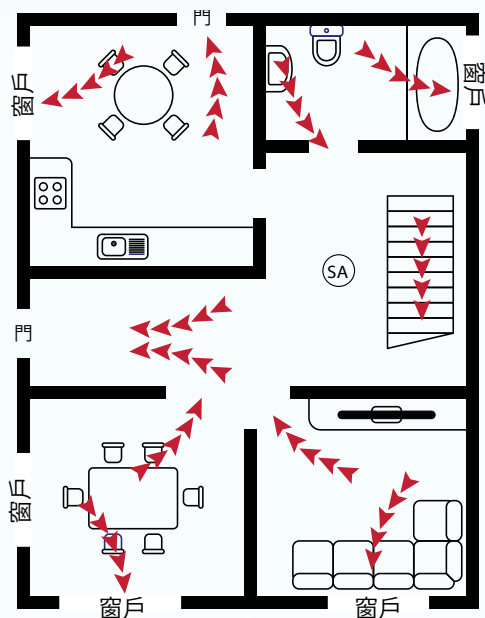

持續的嗶聲

KIDDE

CAUSE
FOR ALARM

趕快逃離

防火安全 以單詞搜索



Q B E H A L A R M W
M E T P Y K X G G Y
O E N R Z O A R J U
U P E S C A P E E K
T S Y K D Q C I X Y
S D D B X R V P I F
I S A F E T Y P T I
D B S M O K E L C R
E O V G Z F M A I E
L A D D E R N N V H

Alarm

Fire

Smoke

Outside

Exit

Plan

Safety

Beeps

Escape

Ladder





加拿大紅十字會指出，房屋火警是加拿大成人最常見的緊急情況之一。但是在大多數情況下，家庭可以通過制定完整的消防安全計劃來保護自己免受火災的傷害。

安裝煙霧感應器或學習使用滅火筒只需要幾分鐘。對於那些可能沒有這些工具的人，可以採取一些免費或成本較低的方法。而火警逃生計劃正是任何人都可以用來幫助保護您的家人和住宅的重要工具。

如何保護您的家

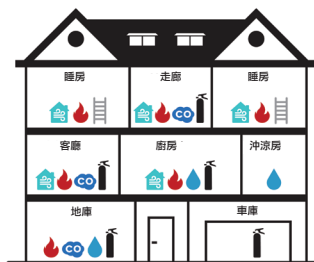

危害類型

- 室內空氣質素監測器
- 煙霧感應器
- 一氧化碳警報器
- 漏水+冷凍探測器
- 滅火筒
- 逃生梯

保護的力量

Kidde 是由早期煙霧探測和滅火先驅 Walter Kidde 所創立，是世界上最大的消防安全產品製造商之一。我們每日都在努力拓展我們的足印、不斷創新，透過提供先進的解決方案以保護人民和財產免受火災和相關危害帶來的傷害。

訪問 KiddeCanada.com 或 NFPA.org 了解更多有關消防安全和預防的資訊。



Kidde 致力於為每個人提供全天候的保護，訪問 causeforalarm.org/Canada 了解更多相關資訊。



如何使用滅火筒

滅火筒很容易使用，只要記住拔、瞄、按、掃四字口訣 (PASS)。

P

拔出 (Pull) 安全鎖針，握住瓶身使其直立。



A

瞄准 (Aim) 火源底。



S

按下 (Squeeze) 操作杆。



S

左右橫向掃射 (Sweep)。



讓安全變得簡單
消防安全



讓安全變得簡單

家居消防安全小貼士



煙霧感應器

因為家中沒有安裝有效的煙霧感應器而引發家居火災並導致死亡的事件佔五分之三。*主要原因是由於電池沒電或遺失，或者設備從未更換過並已經過期。煙霧感應器與任何家庭電器一樣，都應及時更換和維護。



採取以下措施來保護您的家人：

- 您需要在家中的每層（包括地庫）、走廊以及每個睡眠區的內外都安裝有效的**煙霧感應器**或探測器。
- **智能WiFi煙霧感應器**能連接家中所有的警報設備。當一個警報響起時，其他的警報都會響起。因此，當樓上警報響了，樓下亦會聽到。
- **每週進行警報測試**。每周測試一次報警鈴。操作很簡單，通常只需要按下機面上的測試按鈕。如有任何疑問，請查閱說明書或在網上搜索您的報警器生產商。
- 每 5 - 10 年**更換一次煙霧感應器**。
- **當警報響起時**，切勿留在室內，在室外等候。當您抵達室外時，請致電 9-1-1 或當地緊急服務部門。

滅火筒

一項全國性調查結果顯示，只有三分之二(66%)的加拿大家庭擁有有效的滅火筒。把滅火筒放在伸手可及的地方確保您和家人的安全。以下是一些貼士：

- 在**確保**以下情況後才使用滅火筒：
 - 家中的所有人都已經撤離
 - 已通知消防部門
 - 在使用滅火筒的人身後有一個清晰可見的出口
- 在廚房、客廳和洗衣房等容易發生火災的房間，將滅火筒放在**伸手可及的地方**。
- 在睡房里放一個滅火筒，以防您需要**開關安全通道**。近一半的致命火災發生在人們還在夢鄉的深夜和清晨時份。
- 選擇一個**多功能滅火筒** 火器，足夠撲滅細火的尺寸，但又不會因太重而難以操作。
- **學習**正確使用滅火筒。



其他消防安全小貼士

- 確保家中的每個人都知道在火警或緊急情況時如何撥打 9-1-1。
- 定期和全家人一起在白天和夜晚演練家庭火災逃生計劃。若有成員可能不會被警報的聲音喚醒，就需要指派一名成年人在緊急情況下對其作出協助。
- 如果您吸煙，請在扔掉煙頭和雪茄頭之前先用水浸濕，以確保安全。
- 注意不要過度使用插頭、延長線和拖板，定期檢查所有電線和線圈有否損壞。
- 確保在符合消防安全規定下，才將藥物放入防火容器中燒毀。