

消防安全检查清单



请在以下每个问题上勾选“是”或“否”。

厨房及烹饪安全



是	否	
<input type="checkbox"/>	<input type="checkbox"/>	炉灶上煮东西时，您是否会留在厨房？
<input type="checkbox"/>	<input type="checkbox"/>	是否将锅柄内扣，以免碰到或打翻？
<input type="checkbox"/>	<input type="checkbox"/>	是否将厨房毛巾、锅垫等容易着火物品放在远离炉灶的地方？
<input type="checkbox"/>	<input type="checkbox"/>	您家有配备灭火器吗？是否安放在触手可及的地方？

供暖安全



是	否	
<input type="checkbox"/>	<input type="checkbox"/>	是否会对室内外所有取暖器、壁炉、烧火坑或烧木火炉进行定期的清洁和维护？
<input type="checkbox"/>	<input type="checkbox"/>	是否会将取暖器放在离家具、窗帘、纸张等容易着火物品至少三英尺远的地方？
<input type="checkbox"/>	<input type="checkbox"/>	您的取暖器、壁炉或烧木火炉是否有坚固的隔板来防止火花飞溅？

烟雾报警器



是	否	
<input type="checkbox"/>	<input type="checkbox"/>	您家有安装烟雾报警器吗？是否在每个楼层、走廊、卧室内和所有睡眠区域外面是否都安装了烟雾报警器？
<input type="checkbox"/>	<input type="checkbox"/>	您家的烟雾报警器是否正常运行？有否每周都测试烟雾报警器，确保其正常运行？
<input type="checkbox"/>	<input type="checkbox"/>	您是否每六个月更换烟雾报警器的电池？
<input type="checkbox"/>	<input type="checkbox"/>	您是否更换过至少使用了5-10年的烟雾报警器？

更多消防安全信息



是	否	
<input type="checkbox"/>	<input type="checkbox"/>	您的家庭是否定期在白天和晚上演练家庭火灾逃生计划？
<input type="checkbox"/>	<input type="checkbox"/>	您是否将烟蒂和雪茄蒂扔进垃圾桶之前先用水将其浸湿熄灭？
<input type="checkbox"/>	<input type="checkbox"/>	您是否注意不让燃烧的蜡烛无人看管？
<input type="checkbox"/>	<input type="checkbox"/>	您是否注意不让电源插座、延长线和电源板超负荷工作？
<input type="checkbox"/>	<input type="checkbox"/>	您是否检查所有电线和电缆是否有损坏，并且盖住所有未使用的电源插座？
<input type="checkbox"/>	<input type="checkbox"/>	您是否在每个楼层都放置了灭火器？
<input type="checkbox"/>	<input type="checkbox"/>	您是否谨慎地在防火安全容器中焚烧药品，并按照消防安全规程将火熄灭？

如果您对任何问题的回答都是“否”，那么您的房屋可能不符合消防安全标准。

有关消防安全和预防的更多信息，请访问 KiddeCanada.com 或 NFPA.org



有关 Kidde 致力于每时每刻保护每个人的承诺，请访问 causeforalarm.org/Canada。





五分之三的家庭火灾死亡事件发生在没有安装烟雾报警器、或烟雾报警器不能正常工作的家庭。*这主要是由于电池没电或丢失，或者设备已过期、但从未更换过。烟雾报警器与任何家用电器一样，都应及时更新和维护。

采取以下措施来帮助保护您的家人：

- 您需要在家中的每个楼层（包括地下室）、走廊以及每个睡眠区的内外都安装能正常工作的**烟雾报警器**或探测器。
- **相互连接的报警器**提供全屋报警启动功能。一个报警器响起时，所有报警器都会响起。因此，如果楼上一个报警器响了，您在楼下也会听到。
- **每周测试报警器**。这很简单，通常只需按下报警器表面的测试按钮即可。如果不清楚如何测试，请查阅使用手册或上网搜索报警器制造商。
- 每5到10年**更换烟雾报警器**。
- **报警器响起时**，立即走到室外并待在那里。然后拨打9-1-1。

如何帮助保护您的房屋

访问KiddeCanada.com 或 NFPA.org 了解更多有关消防安全和预防火警的资讯。

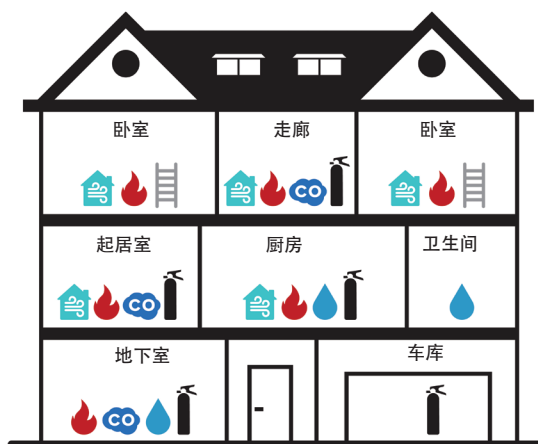

危险类型

- 室内空气质量监测器
- 烟雾报警器
- 一氧化碳报警器
- 漏水+冰冻探测器
- 灭火器
- 逃生梯



有关 Kidde 致力于每时每刻保护每个人的承诺，请访问 causeforalarm.org/Canada。





与家人一起制定火灾逃生计划

房子一旦着火，留给您逃生的时间可能只有 2 分钟，甚至更短。*根据Kidde 进行的一项调查，只有 6% 的加拿大家庭有书面的消防逃生计划。

- 制定火灾逃生计划时，**请记住以下两点：**
 - 始终知道每个房间的 **2 条逃生通道**，
 - 每年演练该火灾逃生计划 **2 次** 以及
 - **当天演练 2 次** - 白天和夜间各 1 次
- **了解由谁来帮助**儿童和有行动/健康问题的人
- 楼上各房间应备有**逃生梯**
- **到外面去，待在外面：**记住，如果烟雾或一氧化碳报警器响起，就到外面去，并待在外面
- **立即致电 9-1-1 或当地紧急服务部门：**确保家里的每个人都知道如何操作

第二条逃生通道通常是窗户

如果卧室门的另一侧着火，两层和三层的逃生梯可为成人和儿童提供快速安全的逃生方式。



不要忘记您的宠物

教会每个家人如何辨别烟雾报警器声或一氧化碳报警器声，以及听到报警器声后应该怎么做，即：跑到房子外面，然后拨打 9-1-1!

您还可以教会您的狗来对报警器声做出响应。

有关消防安全和预防的更多信息，请访问 KiddeCanada.com 或 NFPA.org



有关 Kidde 致力于每时每刻保护每个人的承诺，请访问 causeforalarm.org/Canada。



一项全国范围的调查结果显示，只有三分之二 (66%) 的加拿大家庭拥有可用的灭火器。在触手可及的地方放置灭火器，有助于保证您和家人的安全。以下是一些提示：

- 仅在确保**以下情况**后才使用灭火器：
 - 屋内所有人都已成功撤离
 - 已通知消防部门
 - 使用灭火器灭火的人身后有一个清晰可见的逃生出口
- 在厨房、起居室、洗衣房等最容易起火的房间内，请将灭火器放置在**触手可及**的地方。
- 请在卧室内放一个灭火器，这样发生火灾时可将其用于**开辟一条逃生通道**。近一半的致命火灾是发生在深夜和清晨，而此时全家都正在睡觉。
- 选择足够大的**多功能**灭火器，以扑灭小型火灾，但又不会太重而难以操作。
- **学习如何正确使用**灭火器



如何使用灭火器

使用灭火器很简单。只需记住 PASS 步骤。



P 拔掉(Pull)插销。让灭火器处于直立状态



A 瞄准(Aim)火焰根部。



S 按压(Squeeze)把手



S 从一侧扫(Sweep)到另一侧。

有关消防安全和预防的更多信息，请访问 KiddeCanada.com 或 NFPA.org



有关 Kidde 致力于每时每刻保护每个人的承诺，请访问 causeforalarm.org/Canada。



让安全变得简单 一氧化碳安全提示



一氧化碳 (CO) 是北美意外中毒死亡的主要原因。使用一氧化碳报警器有可能避免许多此类死亡。了解如何预防家人一氧化碳中毒，以及如何如何在悲剧发生前及时发现中毒症状。

什么是一氧化碳 (CO)?

一氧化碳是一种无色、无臭、无味的有毒气体，由燃烧燃料的设备产生，如火炉、烤箱、干衣机、热水器、小型取暖器、壁炉、木炭或燃气烧烤炉以及燃木炉灶。

如果设备发生故障或安装不当，一氧化碳就会倒灌到家中，达到危险水平，很快会造成人员伤亡。

中毒症状是什么?

最初的症状与流感相似，不发烧，可能包括头晕、剧烈头痛、恶心、嗜睡、疲劳/虚弱和迷失方向。



一氧化碳通常被称为“无声杀手”，因为它无臭、无味、无色。事实上，一氧化碳的症状经常被误诊，很多人都不知道自己是一氧化碳中毒。

保护您的家人

您可以做的事情.....

- 在家中每个楼层以及靠近睡眠区域的地方至少安装一个电池供电的一氧化碳报警器、或带备用电池的交流供电的一氧化碳报警器。
- 如有可能，每年安排有执照的专业检查员检查家中供暖系统和其他燃料供能设备的情况。
- 正确安装燃料供能设备，根据制造商提供的说明书进行操作。
- 每年对所有壁炉、火坑或柴炉进行清理，清除动物巢穴、树叶和残留物。
- 请勿堵塞或密封热水器、炉灶和衣物烘干机使用的排气管道或管道。
- 请勿将未熄火的汽车留在附属车库或车棚内持续运转。
- 注意不要使用燃烧燃料的烤箱或炉子取暖。
- 请勿在屋内使用木炭或燃气烧烤

炉，也不要再在屋外靠近窗户的区域使用木炭或燃气烧烤炉，这会让一氧化碳烟雾从窗户飘进屋里。

- 每周测试家里所有的一氧化碳报警器。看看他们是否使用了最准确的传感技术？是否需要更换新电池？
- 每五年更换一氧化碳报警器，以便从最新的技术升级中受益。
- 请勿在停电时在家里面使用发电机或烧烤炉。



有关消防安全和预防的更多信息，请访问 KiddeCanada.com 或 NFPA.org



有关 Kidde 致力于每时每刻保护每个人的承诺，请访问 causeforalarm.org/Canada。





如何建造一个家庭 消防安全计划

- 画出您家的地图。标出所有门窗。
- 查看每个房间。找到两条逃生通道。
- 所有门窗均应能够轻松打开。您应该能够使用它们逃生。
- 确保家里有烟雾报警器。按下测试按钮以确保每个报警器都正常工作。
- 在户外选择一个集合地点。应该是在家门口。大家都会在这个集合地点集合。
- 确保从街上可以看到您的门牌号或楼栋号。
- 与家里的每个人讨论您的计划。
- 确保家里的每个人都知道如何拨打 911 或当地的紧急电话号码。
- 进行家庭消防演练！
- 使用提供的网格制定您自己的家庭火灾逃生计划。

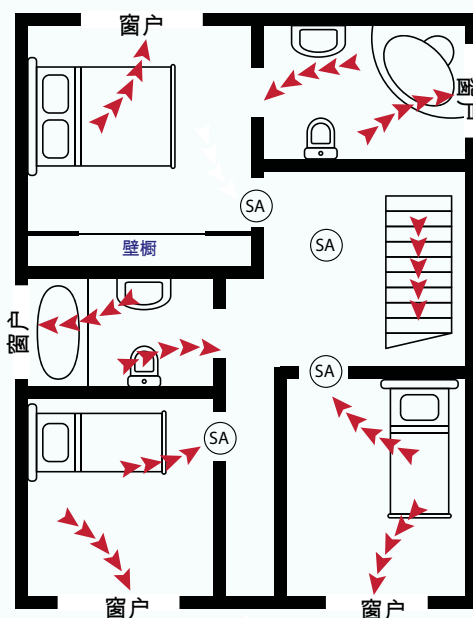
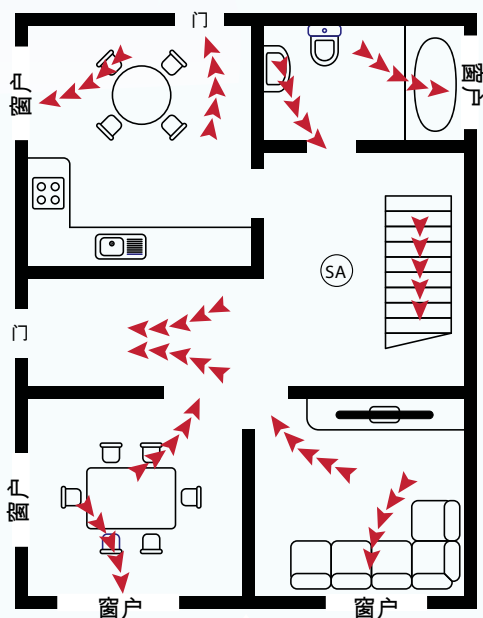

如何制定一个家庭消防安全计划



绘制房屋的平面图或地图。

- 标记所有门窗。
- 标记每个房间的两条逃生通道。
- 用 SA (SMOKE ALARM 单词缩写) 标记所有烟雾报警器。每个卧室、每个睡眠区域外以及家中的每个楼层均应安装烟雾报警器。
- 在室外选择一个大家都能见面的家庭集合地点。
- 请记住，每年至少演练两次计划！

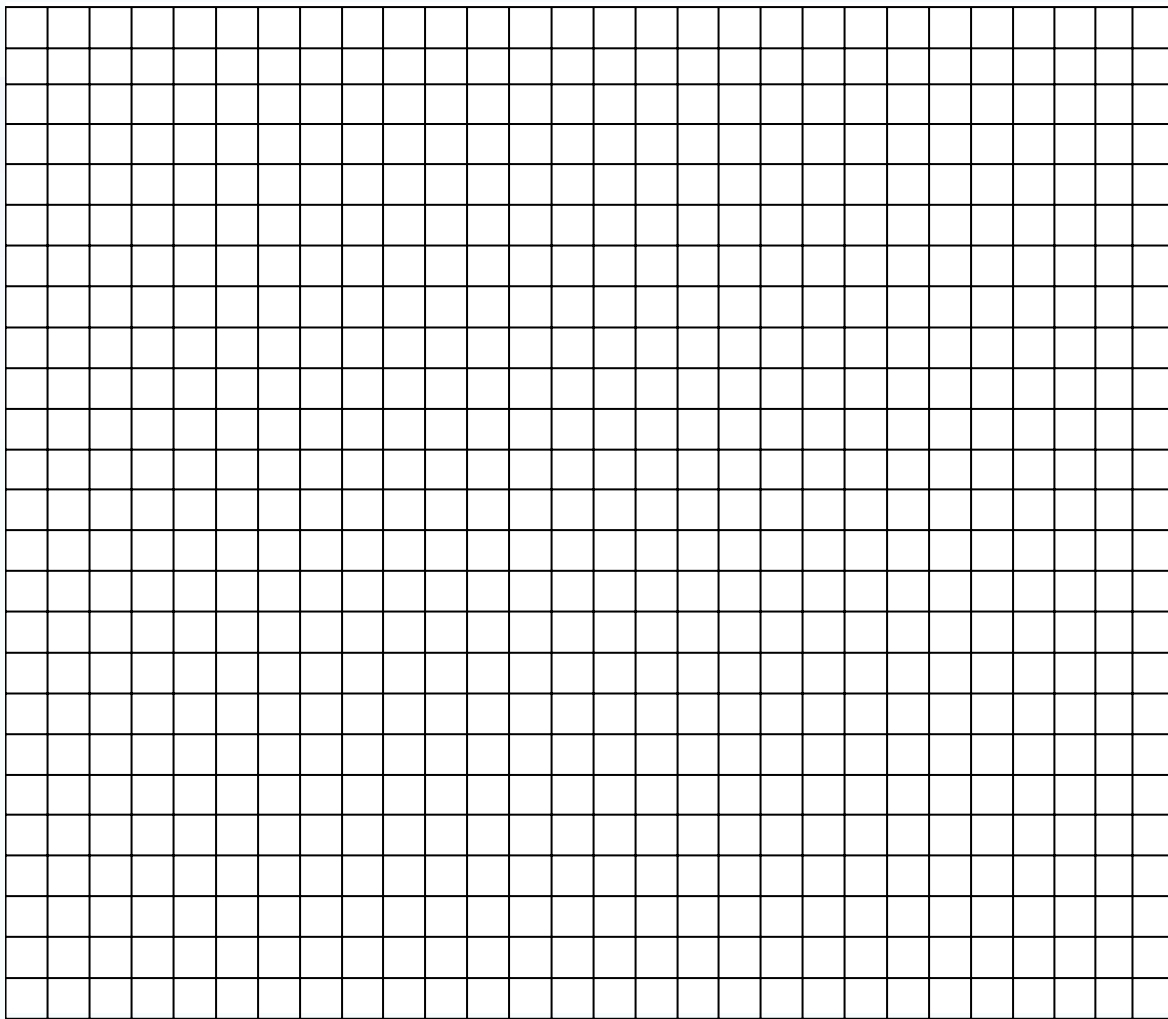
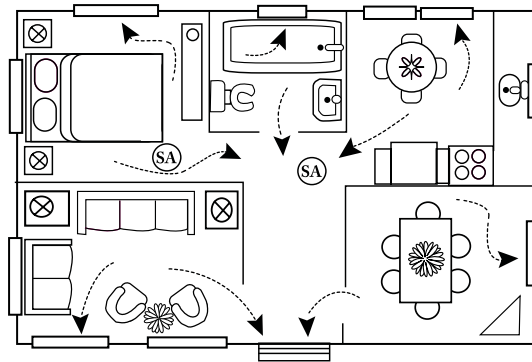

持续的提示音

KIDDE

CAUSE
FOR ALARM

请快速离开

消防安全 单词搜索



Q	B	E	H	A	L	A	R	M	W
M	E	T	P	Y	K	X	G	G	Y
O	E	N	R	Z	O	A	R	J	U
U	P	E	S	C	A	P	E	E	K
T	S	Y	K	D	Q	C	I	X	Y
S	D	D	B	X	R	V	P	I	F
I	S	A	F	E	T	Y	P	T	I
D	B	S	M	O	K	E	L	C	R
E	O	V	G	Z	F	M	A	I	E
L	A	D	D	E	R	N	N	V	H

Alarm

Fire

Smoke

Outside

Exit

Plan

Safety

Beeps

Escape

Ladder





据加拿大红十字会称，房屋火灾是加拿大成人最常经历的紧急情况之一。好消息是，在大多数情况下，家庭可以通过制定完整的消防安全计划，来保护自己免受住宅火灾的伤害。

安装烟雾报警器或学习使用灭火器只需几分钟。对于那些可能没有这些工具的人来说，有一些计划可以免费或以较低的成本提供这些工具。火灾逃生计划是任何人都可以用来帮助保护家人和房屋的重要工具。

如何帮助保护房屋

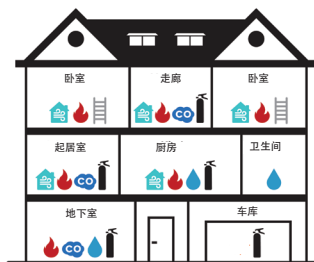

危险类型

-  室内空气质量管理器
-  烟雾报警器
-  一氧化碳报警器
-  漏水+冰冻探测器
-  灭火器
-  逃生梯

保护的力量

Kidde 公司由早期烟雾探测和灭火领域的先驱 **Walter Kidde** 创立，是世界上最大的消防安全产品制造商之一。每天，我们都在致力于扩展我们的创新传统，提供先进的解决方案，帮助保护人们和财产免受火灾及相关危害。

有关消防安全和预防的更多信息，请访问 KiddeCanada.com 或 NFPA.org



有关 Kidde 致力于每时每刻保护每个人的承诺，请访问 causeforalarm.org/Canada。



如何使用灭火器

使用灭火器很简单。只需记住 PASS 步骤。

P

拔掉(Pull)插销。让灭火器处于直立状态。



A

瞄准(Aim)火焰根部。



S

按压(Squeeze)把手



S

从一侧扫(Sweep)到另一侧。



让安全变得简单
消防安全



让安全变得简单

家庭消防安全提示



烟雾报警器

五分之三的家庭火灾死亡事件发生在没有安装烟雾报警器、或烟雾报警器不能正常工作的家庭。*这主要是由于电池没电或丢失，或者设备已过期、但从未更换过。烟雾报警器与任何家用电器一样，都应及时更新和维护。



采取以下措施来帮助保护家人：

- 您需要在家中的每个楼层（包括地下室）、走廊以及每个睡眠区的内外都安装能正常工作的烟雾报警器或探测器。
- **相互连接的报警器**提供全屋报警启动功能。一个报警器响起时，所有报警器都会响起。因此，如果楼上一个报警器响了，您在楼下也会听到。
- **每周测试报警器**。这很简单，通常只需按下报警器表面的测试按钮即可。如果不清楚如何测试，请查阅使用手册或上网搜索报警器制造商。
- 每 5 - 10 年**更换烟雾报警器**。
- **报警器响起时**，立即走到室外并待在那里。然后拨打 9-1-1 或您的当地紧急服务部门。

灭火器

一项全国范围的调查结果显示，只有三分之二 (66%) 的加拿大家庭拥有可用的灭火器。在触手可及的地方放置灭火器，有助于保证您和家人的安全。以下是一些提示：

- 仅在**确保以下情况**后才使用灭火器：
 - 屋内所有人都已成功撤离
 - 已通知消防部门
 - 使用灭火器灭火的人身后有一个清晰可见的逃生出口
- 在厨房、起居室、洗衣房等最容易起火的房间内，请将灭火器放置在**触手可及**的地方。
- 请在卧室内放一个灭火器，这样发生火灾时可将其用于**开辟一条逃生通道**。近一半的致命火灾是发生在深夜和清晨，而此时全家都正在睡觉。
- 选择足够大的**多功能**灭火器，以扑灭小型火灾，但又不会太重而难以操作。
- **学习如何正确使用**灭火器



其他消防安全提示

- 确保家里每个人都知道在发生火灾或紧急情况时如何拨打 9-1-1。
- 与全家人一起定期演练家庭火灾逃生计划。白天和晚上都要练习。注意哪些人可能不会被报警器声叫醒，并指派一名成年人在紧急情况下为其提供帮助。
- 如果您吸烟，请在丢弃烟头和其他烟蒂前用水将其浸湿熄灭，以确保安全。
- 注意不要让电源插座、延长线和电源插座超负荷工作。定期检查所有电线和电缆是否有损坏。
- 确保在防火安全容器中焚烧药品，并按照消防安全规程将火熄灭。